Heimat und Welt

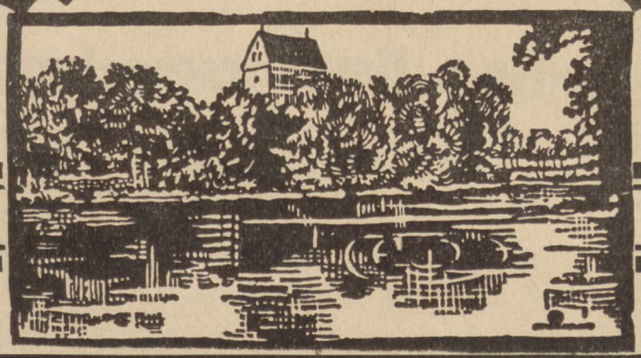

8. Oktober | 1939 — Nr. 39

Posener Tageblatt | Wochen-Beilage

Historische Sitzung in Posen.

Besprechung im Schloß über die Arbeitsaufnahme der Obersten Verwaltungsbehörde.

Oben: **Der Zivilgouverneur, [Reichsminister] Dr. Frank, bei seiner Ansprache**

Oben: **Die Chefs der Zivilverwaltung von Posen und Krakau, Präsident Greiser und Reichsminister Dr. Seyß-Inquart.**

Mitte: **Präsident Greiser spricht.**

Rechts: Von links nach rechts: **Reichsminister Dr. Frank, der Chef der Zivilverwaltung von Posen, Präsident Greiser,** ganz rechts: **der Kommandant von Posen, General von Schenckendorff.**

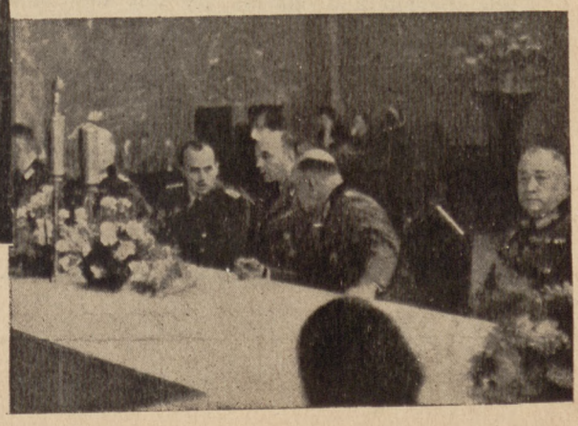

Verkehrsregelung in Posen.

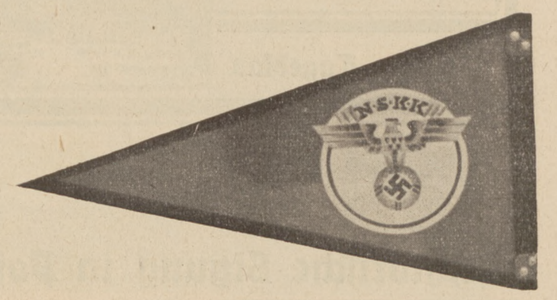

Die Bevölkerung Posens ist, wie auf vielen anderen Gebieten, so auch auf demjenigen des Verkehrs sehr undisziplinierk. Es wird viel Mühe machen, sie zur Ordnung zu erziehen. Dieser schwierigen Aufgabe hat sich, wie unsere Bilder zeigen, der NSKK-Verkehrserziehungsdienst unterworfen, der mit Geduld seine schwierige Arbeit vor einigen Tagen aufgenommen hat.

Emsiges Schaffen beim Aufbauwerk.

Überall im Posener Lande schreitet die Arbeit am Wiederaufbau rüstig vorwärts.

Auf den drei Bildern oben sehen wir Angehörige des Arbeitsdienstes bei der Herstellung eines Weges zur Fähre und Warthebrücke. Auf den übrigen Bildern sind Angehörige der Wehrmacht festgehalten, die auf dem Gute Marcelino bei Posen mit ihren Gespannen Feldarbeit leisten.

Hindenburg-Ehrung in Posen.

Enthüllung einer Gedenktafel am Geburtshaus des verewigten Generalfeldmarschalls.

Aufn.: Robert Jaretzky, Posen

Links oben: **Der Vorsitzende des Hindenburgbundes, Dir. Waldemar Kraft, hält die Gedenkrede.**

Oben: **Die von Lehrer Bielawski entworfene Gedenktafel.**

Mitte: **Der Oberbefehlshaber von Posen, General der Artillerie von Vollard-Bockelberg und der Kommandant von Posen, General von Schenckendorf, schreiten die Front der Ehrenkompanien ab.**

Links: **Der Stadtkommissar von Posen, Scheffler, übernimmt die Tafel in den Schutz der Stadt.**

Mitte: **General von Bockelberg bei der Enthüllung der Gedenktafel.**

Rechts: **General von Bockelberg u. der Chef der Zivilverwaltung, Präsident Greiser.**